PARIS | BIBLIOTHÈQUES

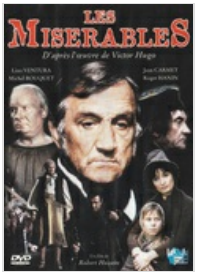

Film

Les misérables

Edité par LCJ éditions et productions [éd., distrib.] - [DL 2004]

Ancien forçat, Jean Valjean, change d'identité et devient Monsieur Madeleine. Tandis que l'inspecteur Javert est toujours à ses trousses, il prend sous son aile la petite Cosette, martyrisée par un couple d'aubergistes, les Thénardier.

Plus d'informations...

Exemplaires

Site	Emplacement	Cote
75003 - Marguerite Audoux	Vidéo	HOSS
75006 - André Malraux	Vidéothèque	HOS
75009 - Louise Walser-Gaillard	Vidéothèque	DVD FICTION HOS (SOUS-SOL)
75010 - Françoise Sagan	Vidéothèque	DVD HOSSEIN
75011 - Toni Morrison	Vidéothèque	FAMILLE M
75014 - Georges Brassens	Vidéothèque	DVD HOSSEIN
75015 - Andrée Chedid	Vidéothèque	DVD HOSSEIN
75017 - Edmond Rostand	Vidéothèque	HOSS
75020 - Marguerite Duras	Vidéothèque	J FICTION MIS



Livre

"Les Misérables", un roman inconnu ? : [exposition, Paris], Maison de Victor Hugo, 10 octobre 2008-1er février 2009

Edité par Paris musées - impr. 2008

Le roman de Victor Hugo est présenté autour de quatre grandes thématiques : spiritualité, société, politique, amour. Avec des dessins et illustrations de Hugo lui-même, les gravures de Brion, des documents d'époque et des photos de films.

Plus d'informations...

Exemplaires

Site	Emplacement	Cote
75000 - Réserve centrale	Adultes Réserve centrale	840.4 HUG
75005 - Buffon	Adultes	LITTERATURE AUTEUR HUGO
75005 - Mohammed Arkoun	Adulte	840 HUG
75006 - André Malraux	Adultes	840 HUG
75015 - Marguerite Yourcenar	Adultes	840 HUG
75018 - Goutte d'or	Adultes	800 FRANCE HUG

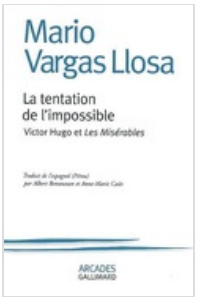

Livre

La tentation de l'impossible

Vargas Llosa, Mario

Edité par Gallimard - impr. 2008

Plus d'informations...

Exemplaires

Site	Emplacement	Cote
75000 - Réserve centrale	Adultes Réserve centrale	840.4 HUG
75005 - Mohammed Arkoun	Adulte	840 HUG
75015 - Marguerite Yourcenar	Adultes	840 HUG



Musique

Les misérables : Version originale 1980

Schönberg, Claude-Michel

Edité par Sony - 2010

Plus d'informations...

Exemplaires

Site	Emplacement	Cote
75000 - Réserve centrale	Discothèque Réserve centrale	5.11 MIS
75001 - Médiathèque Musicale de Paris - Christiane Eda-Pierre	Prêt/Disques	5.11 MIS



Livre audio

Les Misérables : L'intégrale (CD MP3)

Hugo, Victor

Edité par Thélème - 2011

Valjean, Cosette, les Thénardier, Gavroche, Javert, misérables archétypes du genre humain et produits d'une société génératrice de pauvreté, d'ignorance et de désespoir.

Plus d'informations...

Exemplaires

Site	Emplacement	Cote
75010 - Françoise Sagan	Adultes	CD HUG



Film

Les misérables

Edité par Universal StudioCanal vidéo [distrib.] - [DL 2013]

Dans la France du XIXe siècle, une histoire poignante de rêves brisés, d'amour malheureux, de passion, de sacrifice et de rédemption... Adaptation de la comédie musicale, elle-même inspirée du chef-d'oeuvre d'Hugo... Spectaculaire pour certains, indigeste pour d'autres... A vous de voir !

Plus d'informations...

Exemplaires

Site	Emplacement	Cote
75000 - Réserve centrale	Vidéothèque Réserve Centrale	HOOP
75001 - Médiathèque Musicale de Paris - Christiane Eda-Pierre	Prêt/Vidéos	DVD MIS
75002 - Charlotte Delbo	Vidéothèque	DVD MIS
75005 - Rainer Maria Rilke	Vidéothèque	J DVD MISERABLES / FAMILLE
75009 - Louise Walser-Gaillard	Vidéothèque	DVD FICTION HOO (SOUS-SOL)
75011 - Violette Leduc	Vidéothèque	MIS
75011 - Toni Morrison	Vidéothèque	MIS
75012 - Hélène Berr	Vidéothèque	HOOP
75014 - Georges Brassens	Vidéothèque	DVD HOOPER
75015 - Andrée Chedid	Vidéothèque	DVD HOOPER
75016 - Germaine Tillion	Discothèque	DVD FILM MUSICAL MIS
75017 - Edmond Rostand	Vidéothèque	HOOP
75018 - Jacqueline de Romilly	Vidéothèque	F MISE
75018 - Vaclav Havel	Vidéothèque	DVD HOO
75019 - Claude Lévi-Strauss	Vidéothèque	DVD MIS
75020 - Assia Djebar	Vidéothèque	DVD AVENTURE MIS

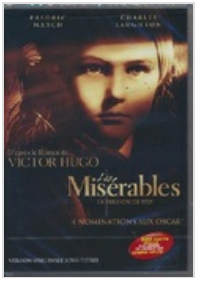

Film

Les misérables : la version de 1935

Edité par Twentieth century Fox home entertainment France [éd.] - [DL 2013]

Jean Valjean est un bagnard emprisonné pour un simple vol de pain parce qu'il était affamé. Il parvient à s'échapper et sur sa route, il rencontre un homme d'église qui changera sa vie. Il devient peu à peu un homme en vue de la ville où il s'est installé sous un faux nom pour échapper à son passé. La jeune Cosette que les vils Thénardiers exploitent à leur service, est recueillie par Valjean qui en prendra soin quant à son éducation. Mais l'inspecteur Javert, Policier obtu et convaincu que l'âme humaine ne peut changer, reconnaît en Valjean l'ancien détenu et veut à tout prix le compromettre....

Plus d'informations...

Exemplaires

Site	Emplacement	Cote
75000 - Réserve centrale	Vidéothèque Réserve Centrale	BOLE
75006 - André Malraux	Vidéothèque	BOL
75013 - Jean-Pierre Melville	Vidéothèque	BOLE
75015 - Andrée Chedid	Vidéothèque	DVD BOLESLAWSKI
75017 - Edmond Rostand	Vidéothèque	BOLE
75020 - Marguerite Duras	Vidéothèque	BOL



Document vidéo

Concert éducatif. Gavroche, le chantre des pavés

Edité par Cité de la musique - 2014

Plus d'informations...



BD

Les misérables. 01

Arai, Takahiro

Edité par Kurokawa - DL 2015

France, 1795. Jean Valjean est condamné à cinq ans de bagne pour avoir volé du pain afin de nourrir sa soeur et ses sept neveux. Après plusieurs

tentatives d'évasion, sa peine est prolongée et il ne sort de prison qu'en 1815. Rejeté par tous à cause de son passé de bagnard, il est accueilli par l'évêque de Digne. ©Electre 2015

Plus d'informations...

Exemplaires

Site	Emplacement	Cote
75001 - La Canopée	Adultes	MANGA MIS 1
75004 - Arthur Rimbaud	Jeunesse	J MANGA MISERABLES T. 1
75005 - Buffon	Jeunesse	ADO MANGA MISERABLES T.1
75005 - Mohammed Arkoun	Adulte	MANGA MISERABLES
75009 - Valeyre	Jeunesse	J MANGA MIS
75010 - François Villon	Jeunesse	J MANGA MISERABLES 1
75010 - Françoise Sagan	Jeunesse	J M MISERABLES 1
75010 - Claire Bretécher	Jeunesse	J MANGA MISE 1
75012 - Hélène Berr	Jeunesse	ADO MANGA MISERABLES T.1
75013 - Italie	Jeunesse	J MANGA LES MISERABLES T.1
75013 - Marina Tsvetaïeva	Jeunesse	J MANGA MISERABLES
75015 - Gutenberg	Jeunesse	J MANGA MISERABLES T.1 (ADO)
75015 - Marguerite Yourcenar	Jeunesse	J MANGA MISERABLES T.1
75018 - Jacqueline de Romilly	Jeunesse	MANGA SHONEN MIS T.1
75018 - Vaclav Havel	Adultes	MANGA MISERABLES 1
75019 - Benjamin Rabier	Jeunesse	MANGA MISERABLES T.1
75019 - James Baldwin	Jeunesse	J M MISERABLES 1
75020 - Assia Djebar	Adultes	MANGA MISERABLES 1
75020 - Marguerite Duras	Jeunesse	J MANGA MISERABLES 1

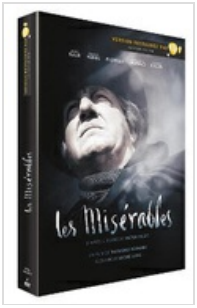

Film

Les misérables

Edité par Pathé distribution [éd.] - 2016

L'inoubliable histoire de Jean Valjean, Cosette, Gavroche et Javert, racontée en trois épisodes : "Une tempête sous un crâne" (101'), "Les Thénardier" (81'), "Liberté, liberté chérie" (83').

Plus d'informations...

Exemplaires

Site	Emplacement	Cote
75006 - André Malraux	Vidéothèque	BER
75009 - Louise Walser-Gaillard	Vidéothèque	DVD FICTION BER (SOUS-SOL)
75019 - Claude Lévi-Strauss	Vidéothèque	DVD MIS



Film

Les Misérables

Edité par Marco Polo Production [éd.] - 2017

"J'ai souvent rêvé de pouvoir porter à l'écran l'une d'entre elles. C'est donc naturellement que je suis allé vers Victor Hugo et son Jean Valjean ; cet homme simple qui s'efforce de traverser un monde compliqué, et compliqué qu'on peut se demander si ces Misérables n'intéressent pas seulement les romanciers, et les hommes politiques en période électorale... C'est donc à eux que je dédie ces Misérables de tous les temps avec, bien sûr, le souhait qu'un jour le bonheur sera encore mieux que la vie. ?" Claude Lelouch

Plus d'informations...

Exemplaires

Site	Emplacement	Cote
75015 - Andrée Chedid	Vidéothèque	DVD LELOUCH

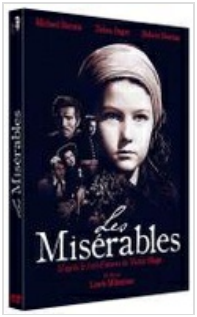

Film

Les Misérables

Edité par Rimini Editions [éd.] - 2018

Condamné pour vol, Jean Valjean purge une lourde peine puis recouvre la liberté. Les diverses épreuves qu'il traverse le transforment peu à peu et l'amènent à se racheter. Il décide de protéger Cosette, une fillette confiée par sa mère aux sinistres Thénardier. Mais le policier Javert ne croit pas à la rédemption et ne cesse de poursuivre Valjean.

Plus d'informations...

Exemplaires

Site	Emplacement	Cote
75006 - André Malraux	Vidéothèque	MIL
75010 - François Villon	Vidéothèque	MIS
75013 - Jean-Pierre Melville	Vidéothèque	MILE
75014 - Georges Brassens	Vidéothèque	DVD MILESTONE
75017 - Edmond Rostand	Vidéothèque	MILE



Film

Les misérables

Edité par France télévisions distribution - 2020

Dans la France fortement agitée du XIXe siècle, "les misérables" raconte l'histoire de Jean Valjean, un ancien détenu qui tente d'échapper aux fantômes de son passé. Son avenir est menacé par son ennemi juré, l'inspecteur Javert, un agent de police terrifiant, qui n'est autre que son ancien geôlier, bien décidé à la traduire en justice

6 épisodes.

Plus d'informations...

Exemplaires

Site	Emplacement	Cote
75005 - Buffon	Vidéothèque	DVD LES MISERABLES
75010 - Françoise Sagan	Vidéothèque	DVD SERIES MIS 1
75011 - Violette Leduc	Vidéothèque	S MIS INTEGRALE
75011 - Toni Morrison	Vidéothèque	DVD SERIE MIS
75012 - Hélène Berr	Vidéothèque	SERIE MISE
75012 - Saint-Eloi	Vidéothèque	DVD SERIE M
75015 - Marguerite Yourcenar	Vidéothèque	SERIE TV MIS (S1)



Film

Les Misérables et Victor Hugo, au nom du peuple

Edité par Compagnie des phares et balises - 2021

Partout dans le monde, on connaît le nom des "Misérables" et de ses personnages principaux : Jean Valjean, Fantine, Gavroche... Sur-adapté, simplifié, le texte de Victor Hugo n'a pourtant pas été vidé de sa substance, désignant son auteur comme le porte-parole du peuple. Le film raconte comment Hugo a fait "Les misérables" et surtout comment "Les misérables" ont fait Hugo, le Hugo qu'on connaît, le Hugo qu'il voulait être. Populaire.

Plus d'informations...

Exemplaires

Site	Emplacement	Cote
75017 - Edmond Rostand	Vidéothèque	LITTERATURE HUGO



Film

Les misérables. Intégrale de la série

Edité par LCJ Editions et Productions - 2022

Après avoir purgé sa peine, l'ancien forçat Jean Valjean sort du bagne et change d'identité. Mais le tenace inspecteur Javert est toujours à ses trousses. Après avoir arraché la petite Cosette des mains des Thénardier, il s'installe à Paris, bien décidé à offrir à sa fille une vie meilleure...

Plus d'informations...

Exemplaires

Site	Emplacement	Cote
75015 - Marguerite Yourcenar	Vidéothèque	SERIE TV MIS



Film

Les Misérables de Victor Hugo : l'aventure des manuscrits

Edité par ARTE France développement - 2022

Victor Hugo a mis 16 années à écrire « Les Misérables », entre Paris, Guernesey et Waterloo. Ce fut une longue oeuvre de création et pas seulement parce que le manuscrit compte 828 feuillets. L'histoire de l'écriture des « Misérables » fut un véritable roman-feuilleton, très XIXème siècle. « Les Misérables » voient le jour dans des circonstances pour le moins scabreuses. Hugo, l'homme à femmes invétéré, est pris en flagrant délit d'adultère le 5 juillet 1845, avec Léonie d'Aunet, femme de lettres très mariée. Celle-ci est jetée en prison à Saint-Lazare, tandis que l'écrivain déjà célèbre, pair...

Plus d'informations...

Exemplaires

Site	Emplacement	Cote
75017 - Edmond Rostand	Vidéothèque	LITTERATURE HUGO

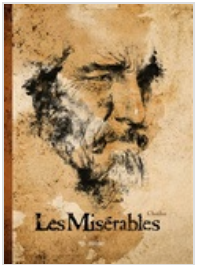

BD

Les misérables

Chaïko

Edité par Paquet - DL 2023

1815, Jean Valjean, libéré du bagne, est accueilli par Mgr Myriel. L'évêque de Digne l'engage sur la voie du bien. Sous le nom de monsieur Madeleine, il s'établit à Montreuil-sur-Mer. Fantine travaille dans ses ateliers pour nourrir Cosette, restée en pension à Montfermeil, chez les Thénardier. Mais, Valjean n'est pas quitte envers la justice, qui le traque en la personne de Javert.
©Electre 2023

Plus d'informations...

Exemplaires

Site	Emplacement	Cote
75005 - L'Heure Joyeuse	Adulte	BD ADAPTATION HUGO
75008 - Jean d'Ormesson	Adultes	BD ADAPTATION LITTERAIRE / MISERABLES
75009 - Louise Walser-Gaillard	Adultes	AD BD ADAPTATION (SOUS-SOL)
75013 - Marina Tsvetaïeva	Adultes	BD CHA
75013 - Virginia Woolf	Bandes dessinées	BD / MISERABLES
75016 - Germaine Tillion	Adulte	BD CHA
75017 - Batignolles	Adultes	BD CHA
75019 - Hergé	Adulte	BDA CHA



Film

Les misérables

Edité par Elephant Films - 2025

Jean Valjean, Fantine et Cosette ne se connaissent pas encore et pourtant leur destin va bientôt être lié. Ancien bagnard, Jean Valjean fait le serment de devenir un notable et de faire le bien. Il promet à Fantine, une jeune fille-mère mourante, de s'occuper de sa fille Cosette. L'ancien forçat arrache la petite fille des griffes des Thénardier, qui la traitent en esclave et tous deux se réfugient à Paris, mais le policier Javert, qui traque Jean Valjean, les poursuit...

Plus d'informations...

Exemplaires

Site	Emplacement	Cote
75006 - André Malraux	Vidéothèque	BLU



Film

Les misérables

Edité par Pathé - 2025

Après avoir été injustement condamné aux travaux forcés et après s'être évadé du bagne, Jean Valjean revient en France où il aspire enfin à la tranquillité et au bonheur. Il devient Maire d'une petite ville, puis recueille et adopte une orpheline, Cosette. Mais l'inspecteur Javert le poursuit de sa haine.

Plus d'informations...

Exemplaires

Site	Emplacement	Cote
75014 - Georges Brassens	Vidéothèque	DVD LE CHANOIS
75015 - Marguerite Yourcenar	Vidéothèque	LECH
75017 - Edmond Rostand	Vidéothèque	CHAN
75020 - Marguerite Duras	Vidéothèque	CHA



Livre

Toutes sortes de misérables

Samoyault, Tiphaine

Edité par Seuil - 2026

Partant de l'exemple du roman de Victor Hugo Les misérables, abrégé, retitré, illustré et adapté dès sa parution et tout au long de son histoire éditoriale, l'essai interroge la notion même d'oeuvre originale, montrant que la transformation du texte souche semble devenir le propre d'une oeuvre classique.

Plus d'informations...

Exemplaires

Site	Emplacement	Cote
75010 - François Villon	Adultes	809 SAM
75010 - Françoise Sagan	Adultes	ACTU 1 SEMAINE LITTERATURE FRANCAISE
75012 - Hélène Berr	Adultes	809.9 SAM
75013 - Jean-Pierre Melville	Adultes	809 SAM
75020 - Marguerite Duras	Adultes	809.9 SAM