PARIS | BIBLIOTHÈQUES



Musique

Underground : B.O. (1995)

Bregovic, Goran

Edité par Kamarad Productions - 1995

Kalasnjikov. Ausencia / Cesaria Evora. Mesecina. Ya ya. Cajesukarije ; Wedding ; Underground / Slobodan Salijevic ; Boban Markovic. War ; The belly button of the world / Choeur et Orchestre de la R.T. de Beograd. Underground tango. Sheva.

Plus d'informations...

Exemplaires

Site	Emplacement	Cote
75001 - Médiathèque Musicale de Paris - Christiane Eda-Pierre	Prêt/Disques	6.11 UND
75005 - Buffon	Discothèque	6.1 UND
75010 - Françoise Sagan	Discothèque	6.11 UND
75018 - Goutte d'or	Discothèque	6.1 UND
75020 - Naguib Mahfouz	Discothèque	6 UND



Musique

Les parapluies de Cherbourg : bande originale du film de Jacques Demy

Legrand, Michel

Edité par Warner - 1996

Plus d'informations...

Exemplaires

Site	Emplacement	Cote
75010 - Françoise Sagan	Discothèque	6.11 PAR
75011 - Violette Leduc	Discothèque	6.1 PAR
75018 - Robert Sabatier	Musique	6 PAR



Musique

La leçon de piano : B.O. (1993)

Nyman, Michael

Edité par Virgin Records - 1993

To the edge of the earth. Big my secret. A wild and distant shore. The heart asks pleasure first. Here to there. The promise. A bed of ferns. The fling. The scent of love. Deep into the forest. The mood that passes through you. Lost and found. The embrace. Little impulse. The sacrifice. I clipped your wing. The wounded. All imperfect things. Dreams of a journey.

Plus d'informations...

Exemplaires

Site	Emplacement	Cote
75000 - Réserve centrale	Discothèque Réserve centrale	520 LEC
75001 - Médiathèque Musicale de Paris - Christiane Eda-Pierre	Archives sonores	MAGASIN N 14272
75005 - Buffon	Discothèque	6.1 LEC
75005 - Mohammed Arkoun	Discothèque	6 LEC
75006 - André Malraux	Discothèque	6.1 LEC
75010 - François Villon	Discothèque	6.11 LEC
75011 - Violette Leduc	Discothèque	6.1 LEC
75012 - Hélène Berr	Discothèque	6.1 LEC
75015 - Andrée Chedid	Discothèque	6.11 LEC
75015 - Marguerite Yourcenar	Discothèque	6.1 LEC
75016 - Germaine Tillion	Discothèque	6 LEC
75017 - Edmond Rostand	Discothèque	6.11 LEC
75018 - Goutte d'or	Discothèque	6.1 LEC
75020 - Naguib Mahfouz	Discothèque	6 LEC
75020 - Oscar Wilde	Discothèque	6 LEC



Musique

Ziegfeld follies : B.O.

Edité par EMI - 1995

Here's to the girls. Bring on those wonderful men. We will meet again in Honolulu. Liza. La Traviata, extr. : Libiamo. This heart of mine. Love. If swing goes, I go too. Limehouse blues. The interview. The babbitt and the bromide. There's beauty everywhere.

Plus d'informations...

Exemplaires

Site	Emplacement	Cote
75000 - Réserve centrale	Discothèque Réserve centrale	520 ZIE
75001 - Médiathèque Musicale de Paris - Christiane Eda-Pierre	Archives sonores	MAGASIN N 21587

Musique

Orfeu Negro : Bande Original du film de Marcel Camus

Jobim, Antonio Carlos

Edité par Universal Music - 2008

Générique. A felicidade Batucada. A felicidade. Batucada frevo de Orfeu. O Nosso amor. Manha de Carnaval aula de violao / Scène de la leçon de guitare. Manha de carnaval, Orfeu. Scène du lever du soleil. Manha de carnaval, Euridice. O nosso amor. A felicidade. Bateria da capela. Scène de la macumba. Frevo de Orfeu. A felicidade. Samba de Orfeu.

Plus d'informations...

Exemplaires

Site	Emplacement	Cote
75005 - Mohammed Arkoun	Discothèque	6 ORF
75006 - André Malraux	Discothèque	BRESIL 6.1 ORF
75010 - François Villon	Discothèque	6.11 ORF
75010 - Françoise Sagan	Discothèque	6.11 ORF
75011 - Violette Leduc	Discothèque	6.1 ORF
75012 - Hélène Berr	Discothèque	6.1 ORF
75017 - Edmond Rostand	Discothèque	6.11 ORF
75019 - Hergé	Discothèque	6 ORF



Musique

Selma songs : dancer in the dark : [bande originale]

Björk

Edité par Björk overseas Ltd - 2000

Overture. Cvalda (avec Catherine Deneuve). I've seen it all (avec Thom Yorke). Scatterheart. In the musicals. 107 steps (avec Siobhan Fallon). New world.

Plus d'informations...

Exemplaires

Site	Emplacement	Cote
75000 - Réserve centrale	Discothèque Réserve centrale	520 BJO
75001 - Médiathèque Musicale de Paris - Christiane Eda-Pierre	Archives sonores	MAGASIN N 34384
75010 - Françoise Sagan	Discothèque	2 BJO
75010 - Claire Bretécher	Discothèque	6 DAN
75012 - Hélène Berr	Discothèque	6.1 DAN
75015 - Andrée Chedid	Discothèque	2 BJO
75015 - Marguerite Yourcenar	Discothèque	DECOUVERTE 6.1 DAN
75016 - Germaine Tillion	Discothèque	6 DAN
75018 - Robert Sabatier	Musique	2 BJO
75020 - Marguerite Duras	Discothèque	2 BJO
75020 - Oscar Wilde	Discothèque	2 BJO

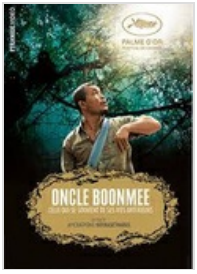

Film

Oncle Boonmee : celui qui se souvient de ses vies antérieures

Edité par Pyramide vidéo [éd., distrib.] - [DL 2011]

Les appartions successives de sa femme morte et de son fils disparu confirment à oncle Boonmee que sa fin est proche...

Plus d'informations...

Exemplaires

Site	Emplacement	Cote
75002 - Charlotte Delbo	Vidéothèque	DVD ONC
75005 - Buffon	Vidéothèque	DVD WEER
75006 - André Malraux	Vidéothèque	WEE
75009 - Louise Walser-Gaillard	Vidéothèque	DVD FICTION WEE (SOUS-SOL)
75010 - François Villon	Vidéothèque	ONC
75011 - Toni Morrison	Vidéothèque	ONC
75012 - Hélène Berr	Vidéothèque	WEER
75012 - Hélène Berr	Vidéothèque	WEER
75013 - Jean-Pierre Melville	Vidéothèque	WEER ♥
75014 - Georges Brassens	Vidéothèque	DVD WEERASETHAKUL
75015 - Andrée Chedid	Vidéothèque	DVD WEERASETHAKUL
75015 - Marguerite Yourcenar	Vidéothèque	WEER
75017 - Edmond Rostand	Vidéothèque	WEER
75019 - Claude Lévi-Strauss	Vidéothèque	DVD ONC
75020 - Marguerite Duras	Vidéothèque	WEE



Film

Que le spectacle commence = All that jazz

Edité par Twentieth Century Fox Home Entertainment [éd.] - 2002

Brillant chorégraphe de Broadway, Joe Gideon prépare son dernier spectacle. Il veut que cet opus soit la comédie musicale la plus explosive et la plus érotique de sa carrière. Mais si Gideon a conscience de son génie, il a également conscience d'avoir brûlé sa vie par les deux bouts. Trop d'alcool, trop de drogue, trop de femmes. Ce spectacle sera son dernier tour de piste. Cannes : Palme d'Or 1980 ex-aequo

Contient aussi : Bob Fosse sur le plateau : la scèene d'audition à Broadway qui fait l'ouverture du film.

Plus d'informations...

Exemplaires

Site	Emplacement	Cote
75000 - Réserve centrale	Vidéothèque Réserve Centrale	FOSS
75001 - Médiathèque Musicale de Paris - Christiane Eda-Pierre	Prêt/Vidéos	DVD QUE
75003 - Marguerite Audoux	Vidéo	FOSS
75005 - Buffon	Vidéothèque	DVD FOSS
75006 - André Malraux	Vidéothèque	FOS
75010 - François Villon	Vidéothèque	QUE
75010 - Françoise Sagan	Vidéothèque	DVD FOSSE
75011 - Violette Leduc	Vidéothèque	ALL
75012 - Hélène Berr	Vidéothèque	FOSS
75013 - Jean-Pierre Melville	Vidéothèque	FOSS
75014 - Georges Brassens	Vidéothèque	DVD FOSSE
75015 - Andrée Chedid	Vidéothèque	DVD FOSSE
75015 - Marguerite Yourcenar	Vidéothèque	FOSS
75016 - Germaine Tillion	Discothèque	DVD FILM MUSICAL QUE
75018 - Robert Sabatier	Cinéma	FOS
75018 - Vaclav Havel	Vidéothèque	DVD FOS
75019 - Claude Lévi-Strauss	Vidéothèque	DVD QUE
75020 - Marguerite Duras	Vidéothèque	FOS

Musique

Le pianiste : B.O. (2002)

Chopin, Frédéric

Edité par Sony Music - 2002

Nocturne, do dièse mineur (1830) ; Nocturne, No1, op72, mi mineur ; Nocturne, No1, op48, do mineur ; Ballade, No2, op38, fa majeur ; Ballade, No1, op23, sol mineur ; Valse No3, No2, op34 ; Prélude No4, op28 / Frédéric Chopin ; Janusz Olejniczak, piano. Grande polonaise brillante précédée par un andante spianato, op22 / F. Chopin ; Janusz Olejniczak, piano ; The Warsaw Philharmonic National Orchestra of Poland ; Tadeusz Strugala, dir. Moving to the ghetto, oct. 31, 1940 / Wojciech Kilar ; Hanna Wolczedska, clarinette ; The Warsaw Philharmonic National Orchestra of Poland ; T. Strugala, dir. Maz...

Plus d'informations...

Exemplaires

Site	Emplacement	Cote
75001 - Médiathèque Musicale de Paris - Christiane Eda-Pierre	Prêt/Disques	6.11 PIA
75006 - André Malraux	Discothèque	6.1 PIA
75010 - Françoise Sagan	Discothèque	6.11 PIA
75012 - Hélène Berr	Discothèque	6.1 PIA
75015 - Andrée Chedid	Discothèque	6.11 PIA
75015 - Marguerite Yourcenar	Discothèque	6.1 PIA
75019 - Hergé	Discothèque	6 PIA